



大野城

Onojo Cocoro-no-furusato-kan
City Museum

心のふるさと館

2018

7/21(土)

10時開館

「歴史と、まちと、人と、想いとー
つながり、つながる。」市民ミュージアムが
いよいよ開館!!楽しいイベントいっぱい!

7.21[sat] | 9:50~10:00

1階ジョーホール

オープニング セレモニー

心のふるさと館が華やかにオープンします!

7.21[sat]・22[sun]

10:00~16:00 | 2階講座学習室

わくわく工房

有料

博物館の仲間たちが
心のふるさと館にやってくる!
各館一押しのワークショップを
出張開催します。

7.22[sun] | 13:30~15:00

大野城まどかぴあ 1階大ホール

開館記念 入場無料 トークイベント

※要申込(先着順)

スペシャルトーク

ゲスト

スザンヌ

クロストーク

テーマ

ふるさと大野城の魅力、博物館の魅力、
そして心のふるさと館の魅力

パネリスト
スザンヌ
三輪嘉六(九州国立博物館前館長)
井本宗司(大野城市長)
赤司善彦(大野城心のふるさと館館長)

コーディネーター
林田スマ(大野城まどかぴあ館長)

三輪嘉六氏

※事前申込が必要です。 ※手話通訳有

22日(日)は、
くまモンがやってくる!



©2018 熊本県くまモン
協力:熊本県福同事務所



開館特別企画展

7.21[sat] ~ 10.21[sun]

9:00~19:00 入場は18:30まで | 3階企画展示室
(7/21(土)のみ10:00から)

顔 THE FACE

~それぞれの「顔」が語りかける「過去」「現在」そして「未来」~展

観覧料 一般400円 小・中・高校生100円 未就学児 無料

※詳細は企画展チラシ・ホームページをご覧ください。

大野城まどかぴあ連携企画

7.21[sat] ~ 9.2[sun] 無料

9:00~19:00 | 2階
(7/21(土)のみ10:00から) 大野城コレクション

池田満寿夫コレクション

国際的な芸術家、
池田満寿夫氏(大野城まどかぴあ初代館長)の
作品が並ぶ!

各回100名先着順

オープン記念品 プレゼント!

心のふるさと館 1階ジョーホールへお越しください

7.21[sat]

① 12:00~
② 14:00~
③ 16:00~

ここふる野帳

7.22[sun]

① 10:00~
② 12:00~
③ 16:00~

ここふるトートバック

大野城まどかぴあ

昭和のあそび 無料

7.21 [sat] 10:00~16:00 1階多目的ホール



あそびチャレンジ

めんこあそび、フラフープなど
昔なつかしい昭和のあそびを
親子で満喫!

★ 工作チャレンジ

(材料がなくなり次第終了)
ヨーヨー、けん玉、こまを作って
みんなで遊んじゃおう!

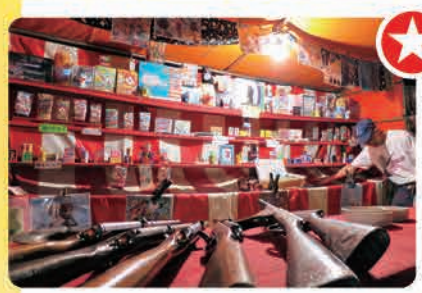

★ 縁日屋台 無料

(材料がなくなり次第終了)

7.21 [sat]

10:00~16:00
1階ギャラリーモール

射的、輪投げ、
ヨーヨーつりなど、
縁日気分を味わおう!



目加田家 寄贈図書頒布会 無料

7.21 [sat]・22 [sun]

10:00~16:00 1階図書館前

目加田誠、さくをご夫妻寄贈の
図書の閲覧と頒布会を開催!
古典文学の世界へ誘います!



まどかぴあ南側広場



ここふるマルシェ

7.21 [sat]・22 [sun]

10:00~16:00
大野城の逸品が集う、
飲食・物販ゾーン!

売切
御免



開館記念トークイベント申込方法

次の内容を記入し、ハガキまたはメール、FAXでお申し込みください。
電話ではお受けできませんのでご注意ください。
5名様まで同時に申し込むことができます。

- 開館記念トークイベント申込参加希望
- 参加される方の氏名、年齢 (5名まで)
- 連絡先及びチケット送付先 郵便番号、住所、氏名、電話番号

★チケットは随時発送します。
★定員になり次第、申込受付終了となります。

申込期間 7月1日(日)~12日(木) 17:00まで 先着順

申し込みと問い合わせ先

大野城心のふるさと館
Onojo Cocoro-no-furusato-kan City Museum

〒816-0934 福岡県大野城市曙町3丁目8-3
【TEL】092-558-5000 【FAX】092-558-2207
【MAIL】cocofuru@city.onojo.fukuoka.jp 【HP】http://www.onojo-occm.jp/
【休館日】月曜日(祝日の場合は翌平日)、年末年始(12/28~1/4)
【開館時間】9:00~19:00 【入館料】無料(※企画展は有料)



アクセス

《大野城まどかぴあ すぐそば》

- 西鉄**
 - ★福岡(天神)駅から
春日原駅まで急行約12分
 - 西鉄春日原駅より徒歩約12分
- J R**
 - ★博多駅から大野城駅まで
快速約13分
 - JR大野城駅よりコミュニティバス
まどか号大城ルート乗車
「まどかぴあ前」下車すぐ



自動車

- 九州自動車道太宰府IC大野城方面出口より約6分
 - 福岡都市高速大野城出入口から大野城方面約10分
- ※心のふるさと館の専用駐車場はございませんので、まどかぴあ立休駐車場等をご利用ください。
※駐車可能台数に限りがありますので、できる限り公共交通機関をご利用ください。